ДЕМОКРАТИЯ

ДЕМОКРАТИЯ - это способ политической организации, основанный на признании народа в качестве источника власти, наделения граждан широким кругом прав и свобод, в том числе правом участвовать в управлении государством

ПРИЗНАКИ ДЕМОКРАТИИ

Органы власти избирает народ на всеобщих, свободных и альтернативных выборах

органы власти избирает народ на всеобщих, свободных и альтернативных выборах. И это главный признак демократи. В Советском Союзе выборы были, но несвободные (не каждый мог свободно выставить свою кандидатуру и загитировать за себя) и, самое главное, безальтернативные. Это кажется смешным, но люди приходили на участок и получали бюллетень с ОДНОЙ фамилией! Поэтому сами по себе выборы — еще не признак демократии. А вот альтернативные и свободные другое дело

Граждане имеют широкие права и свободы, которые защищаются и соблюдаются государством

Государство не ограничивает и не ущемляет, а наоборот — гарантирует и защищает права граждан с помощью судов, полиции, прокуратуры и других органов. Интересы личности в приоритете над интересами государства

Свобода слова и отсутствие цензуры

В демократическом политическом режиме нет государственной цензуры, а критиковать власть может каждый

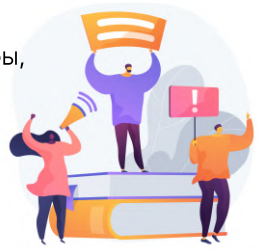

Политический плюрализм

Оппозиция действует легально при демократии многопартийность, «многоидеологичность», а оппозиционеры могут свободно заниматься своей работой

Равенство всех граждан перед законом

Вне зависимости от профессии, дохода, образования и объема власти

Реализация принципа разделения властей

на три самостоятельные ветви — законодательную, исполнительную и судебную. Это позволяет не допустить узурпации власти (когда вся она в одних руках),обеспечивает взаимный контроль. Это называется системой «сдержек и противовесов»

Принятие решений большинством

при этом уважаются мнение и права меньшинства тоже

ВИДЫ ДЕМОКРАТИИ

Прямая

по любым вопросам граждане самостоятельно принимают решение (опрашивается каждый гражданин)

Представительная

Народ управляет государством через избранные представительные органы (например, в РФ есть депутаты)

Важные статьи из Конституции РФ

1. Носителем суверенитета и единственным источником власти в России является её многонациональный народ

2. Народ осуществляет свою власть непосредственно, а также через органы государственной власти и органы местного самоуправления

3. Высшим непосредственным выражением власти народа являются референдум и свободные выборы

УСЛОВИЯ ВОЗНИКНОВЕНИЯ ДЕМОКРАТИИ

Законность и верховенство права

Многопартийность, развитость гражданского общества

Рыночная экономика

Высокий уровень урбанизации

Отсутствие прямой военной угрозы

Наличие многочисленного среднего класса